

LATVIJAS REPUBLIKAS VALSTS ZEMES DIENESTA  
VIDZEMES REĢIONĀLĀ NODAĻA

NEKUSTAMĀ ĪPAŠUMA  
TEHNISKĀS INVENTARIZĀCIJAS  
LIETA

\_\_\_\_\_ rajons

\_\_\_\_\_ pilsēta

\_\_\_\_\_ iela

BRASLAVAS \_\_\_\_\_ pagasts

(pilsētas lauku teritorija)

VILZĒNU TAUTAS NAMS

(īpašuma nosaukums)

KADASTRA NUMURS

6 6 4 4    0 0 4    0 2 0 7

Arhīva lietas Nr. 7245

## SATURA RĀDĪTĀJS

Nr.	Dokumenta nosaukums	Lapu Nr.
1.	KOPSAVIĻKUMS	1
2.	SITUĀCIJAS PLĀNS	2
3.	TIL 001 - TAUTAS NAMS	3-9
4.		
5.		
6.		
7.		
8.		
9.		
10.		
11.		
12.		
13.		
14.		
15.		
16.		
17.		
18.		
19.		
20.		
21.		
22.		
23.		
24.		
25.		
26.		
27.		
28.		
29.		
30.		

BŪVJU TEHNISKĀS INVENTARIZĀCIJAS LIETU KOPSAVILKUMS

Ēkas

Būves kadastra apzīmējums	Būves nosaukums	Arstienu materiāls	Virszemes stāvu skaits	Būvtilpums (kub.m.)	Apbūves laukums (kv.m.)	Fiziskais nolietojums (%)	Patvaļīgās būvniecības pazāmes
Adrese: Limbažu raj., Braslavas pag., Vilzēnu tautas nams							
66440040207001	Tautas nams	Laukakmeņu mūris	2	3297	585.1	45	NAV

Tehniskās inventarizācijas lietu kopsavilkuma sagatavotājs: Maija Muceniece

Izpildes datums 22.11.2005

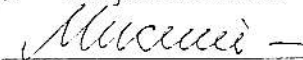
  
(Paraksts)

Reģionālās nodaļas vadītājs (pilnvarotā persona)

Z.V.

\_\_\_\_\_  
(Vārds, Uzvārds)

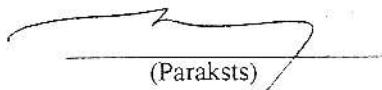
  
(Paraksts)

Datums: 2005 . gada " 23 " novembrī

# Situācijas plāns

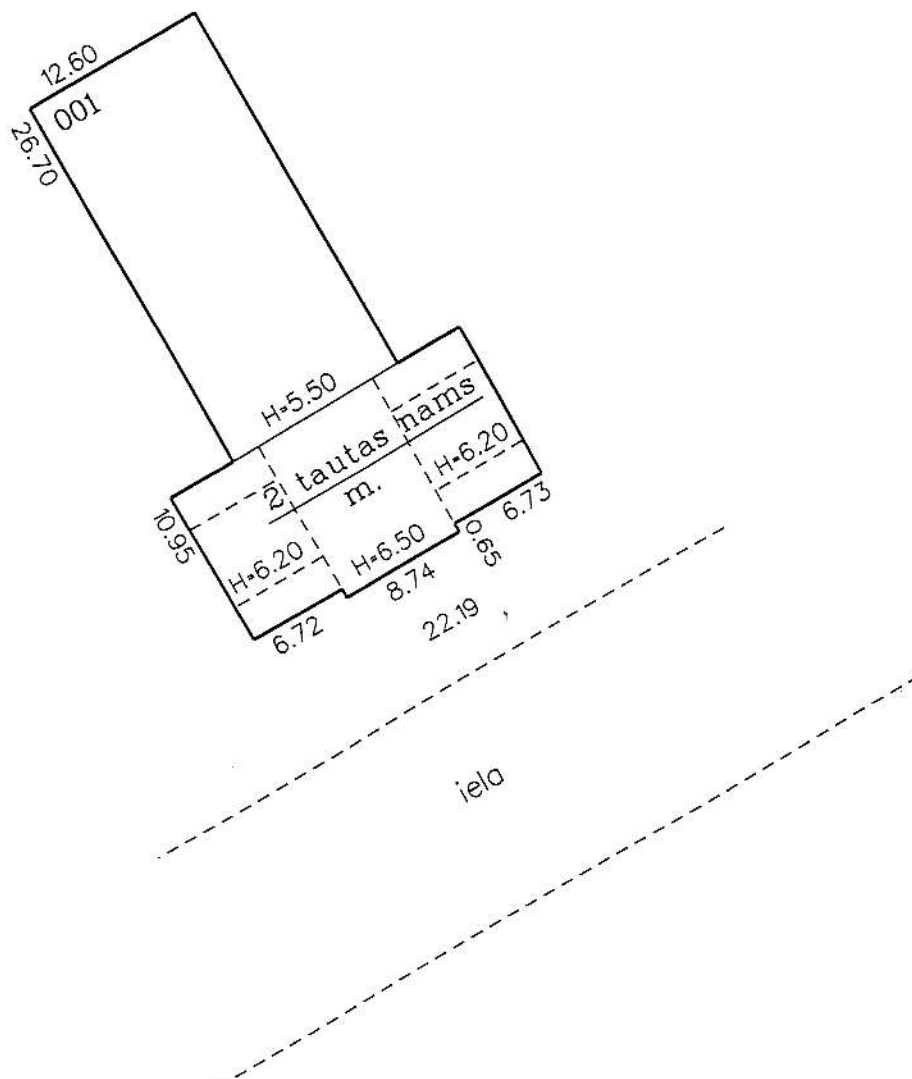

Liters	Būves kadastra apzīmējums
001	6644 004 0207 001

Zemes gabala kadastra numurs 6644 004 0207

LATVIJAS REPUBLIKAS VALSTS ZEMES DIENESTS  
VIDZEMES REĢIONĀLĀ NODAĻA

**BŪVES  
TEHNISKĀS INVENTARIZĀCIJAS  
LIETA**

Lietas numurs	66440040207001-01
Lapu skaits	
Kadastra apzīmējums	66440040207001
Nosaukums	Tautas nams
Adrese	Vilzēnu tautas nams, Braslavas pag., Limbažu raj.

Atzīme par atsavināšanas aizliegumu vai apgrūtinājumu		
(pamatojums)	(paraksts)	(Vārds, Uzvārds)

Atzīme par reģistrāciju Nekustamā īpašuma valsts kadastra reģistrā

23.11.2005  
Z.Y.

Tehniskās inventarizācijas izpildītāji:  
Izpildes datums: 22.11.2005

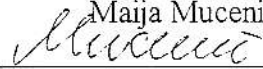
Maija Muceniece  
  
(paraksts)

Tehniskās inventarizācijas darba pārbaudītājs:  
Pārbaudes datums: 22.11.2005

Ausma Vītola  
  
(paraksts)

Reģionālās nodaļas vadītājs (pilnvarotā persona):

Z.V.

\_\_\_\_\_  
(Vārds, Uzvārds)

  
\_\_\_\_\_  
(paraksts)

Datums: 2005. gada 23. novembrī

**INFORMĀCIJA PAR PASŪTĪJUMU**

Inventarizācijas veids: Būves pilna pirmreizējā tehniskā inventarizācija  
 Inventarizācijas pasūtītāji: BRASLAVAS PAGASTA PAŠVALDĪBA  
 Iesniegtie dokumenti: Pasūtījuma pieteikums  
 Nr. 113121 04.10.2005 Braslavas pagasta padome

**INFORMĀCIJA PAR BŪVI**

Pamatinformācija	
Nosaukums	Tautas nams
Galvenais lietošanas veids	1261 Plašizklaides pasākumu ēkas
Kapitalitātes grupa	III
Virszemes stāvu skaits	2
Pazemes stāvu skaits	1
Telpu grupu skaits	1
Dzīvokļu skaits	0
Ekspluatācijas uzsākšanas gads	1930
Ekspluatācijā pieņemšanas gads	
Patvaļīgās būvniecības pazīmes	NAV
Fiziskais nolietojums	45
Apsekošanas datums	03.11.2005

Konstruktīvie elementi		
Konstruktīvais elements	Materiāls	Apraksts
Pamati	Laukakmeņu mūris	,betons
Ārsienas	Laukakmeņu mūris	,ķieģeļu mūris
Pārsegumi	Koks	
Jumts	Metāla konstrukcijas	rannil, šifers

Tehniskie rādītāji		
Veids	Apjoms (mērvienība)	Nosaukums
Apbūves laukums	585.1 apbūves laukuma kv.m.	
Būvtilpums	3297 kub.m.	

Labiekārtojumi		
Veids	Apjoms (skaits)	Apraksts
Vietējā centralizētā apkure		
Elektroapgāde		
Aukstā ūdens apgāde		
Karstā ūdens apgāde		
Kanalizācija		
Tualetes telpa	5	

## BŪVES EKSPLIKĀCIJA

Kopējā platība	623.5
Lietderīgā platība	623.5
Nedzīvojamo telpu platība	623.5
Nedzīvojamo iekštelpu platība	623.5

## TELPU GRUPAS EKSPLIKĀCIJA

Telpu grupas numurs	Adrešu numurs	Telpu grupas nosaukums	Telpu grupas kopējā platība
001		Tautas nams	623.5

Telpu grupas numurs	Adrešu numurs	Telpu grupas lietošanas veids
001	1261	Plašizklaides pasākumu telpu grupa

Stāvs	Telpas numurs	Telpas nosaukums	Telpas platība		Telpas augstums	Patvaļīgās būvniecības pazīme
			Nedzīvojamā iekštelpa	Nedzīvojamā ārtelpa		
1	1	Zāle	179.7		5.20	
1	2	Skatuve	54.4		4.45	
1	3	Gaitenis	2.7		5.20	
1	4	Noliktava	11.3		4.45	
1	5	Telpa	13.6		3.60	
1	6	Tualete	1.7		3.60	
1	7	Priekštelpa	3.9		3.60	
1	8	Telpa	10.4		3.60	
1	9	Gaitenis	6.5		3.60	
1	10	Gaitenis	4.9		3.60	
1	11	Gaitenis	2.0		5.20	
1	12	Halle	56.6		3.10	
1	13	Gaitenis	2.3		3.10	
1	14	Gaitenis	2.1		3.10	
1	15	Priekštelpa	5.5		3.10	
1	16	Tualete	1.5		3.10	
1	17	Tualete	1.8		3.10	
1	18	Priekštelpa	5.5		3.10	
1	19	Tualete	2.7		3.10	
1	20	Halle	19.2		2.95	
1	21	Telpa	26.7		2.95	
1	22	Telpa	25.4		3.10	

Stāvs	Telpas numurs	Telpas nosaukums	Telpas platība		Telpas augstums	Patvaļīgās būvniecības pazīme
			Nedzīvojama iekštelpa	Nedzīvojama ārtelpa		
1	23	Kāpņu telpa	5.1		2.50	
2	24	Kabinets	34.5		2.30	
2	25	Kabinets	14.1		2.60	
2	26	Gaitenis	6.1		2.60	
2	27	Kabinets	31.6		2.30	
2	28	Atpūtas telpa	28.1		2.30	
2	29	Kāpņu telpa	10.4		2.60	
-1	30	Pagrabs	34.8		2.90	
-1	31	Pagrabs	6.1		2.25	
-1	32	Tualete	1.6		2.25	
-1	33	Pagrabs	5.7		2.25	
-1	34	Gaitenis	5.0		2.25	
<b>Kopā</b>			<b>623.5</b>	<b>0.0</b>		
<b>Nedzīvojamo telpu platība</b>						<b>623.5</b>



# Būves 1. stāva plāns

22.19

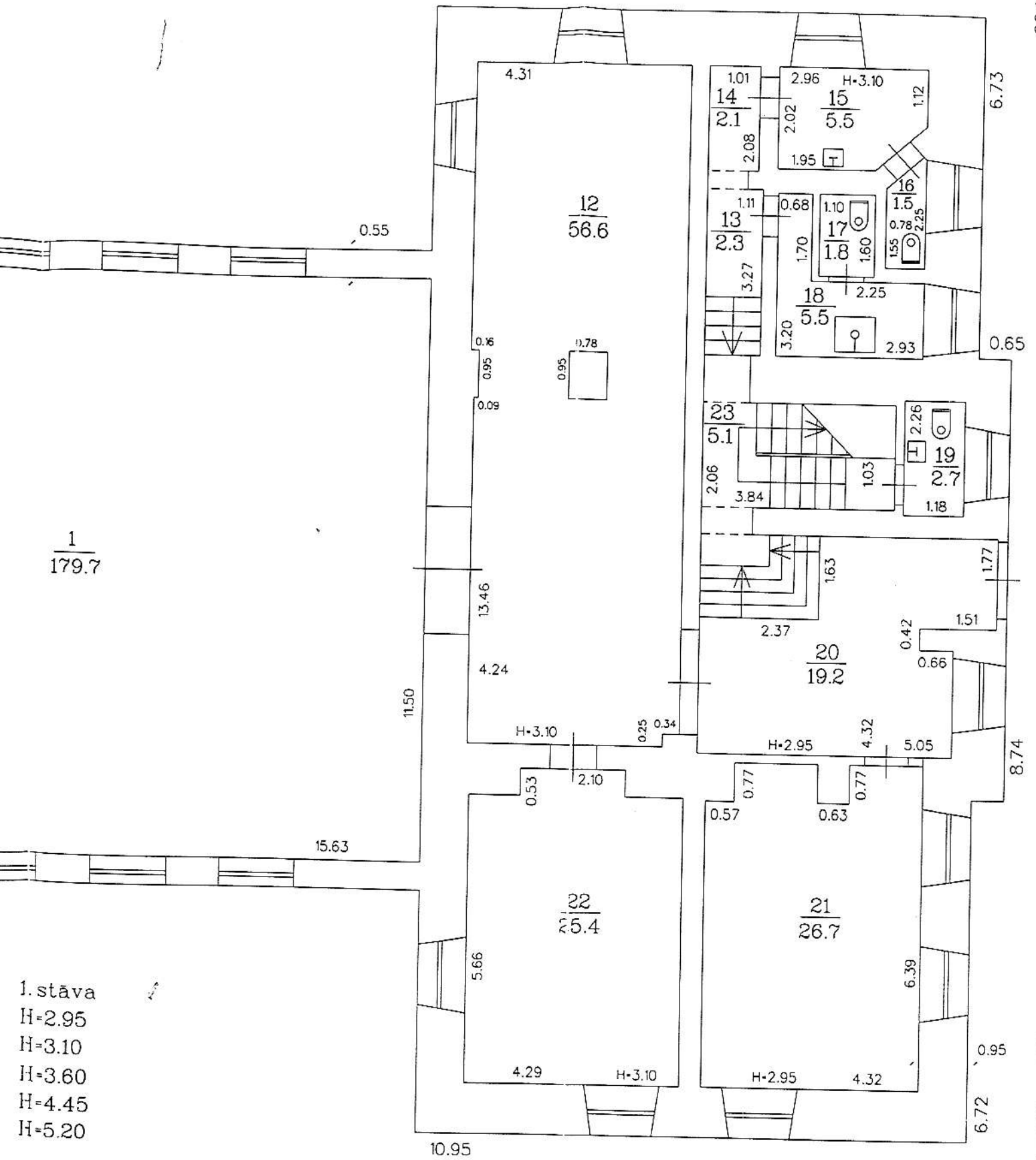

1. stāva  
H=2.95  
H=3.10  
H=3.60  
H=4.45  
H=5.20

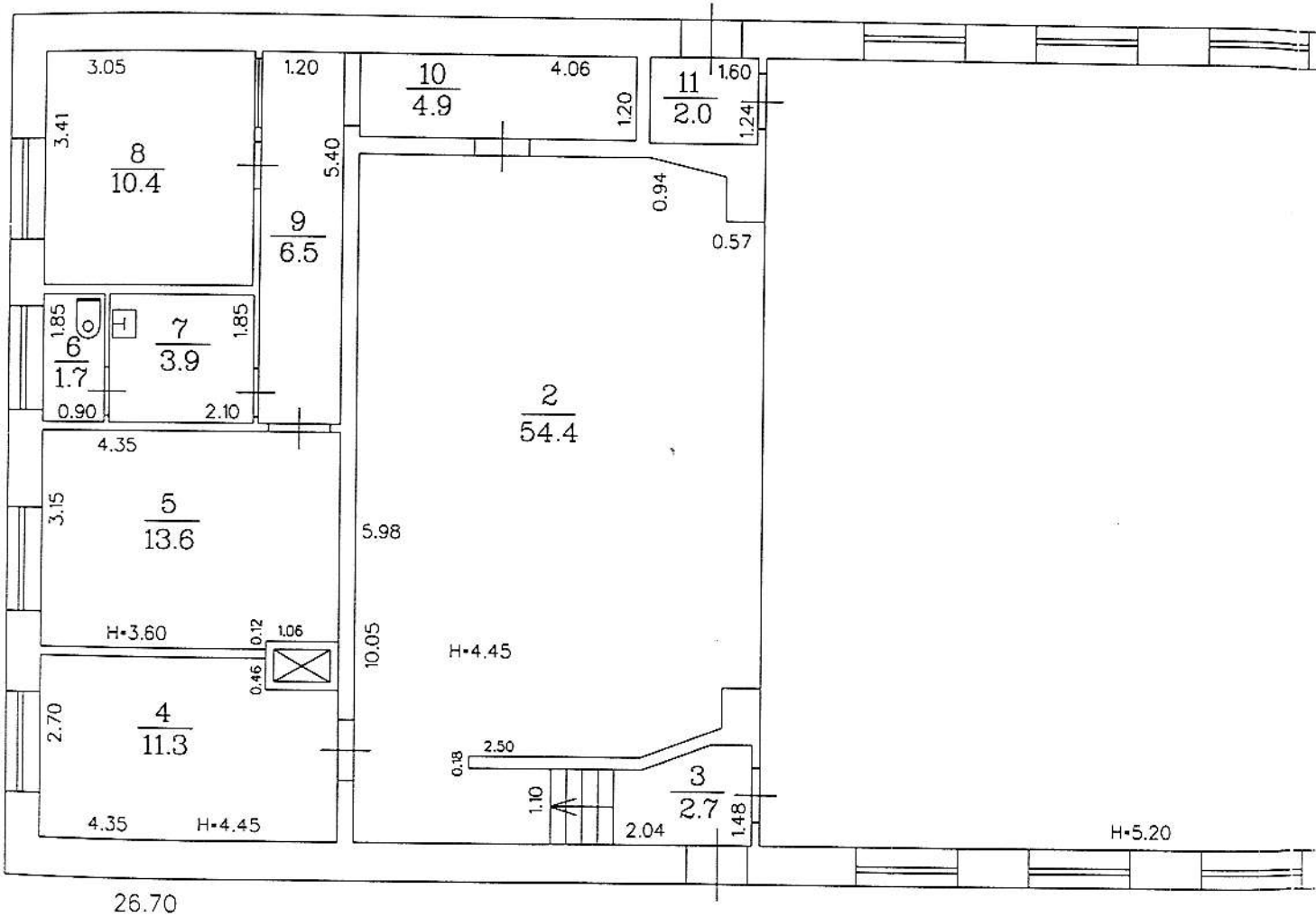

1. s  
H=  
H=  
H=  
H=  
H=

# Būves 2. stāva plāns

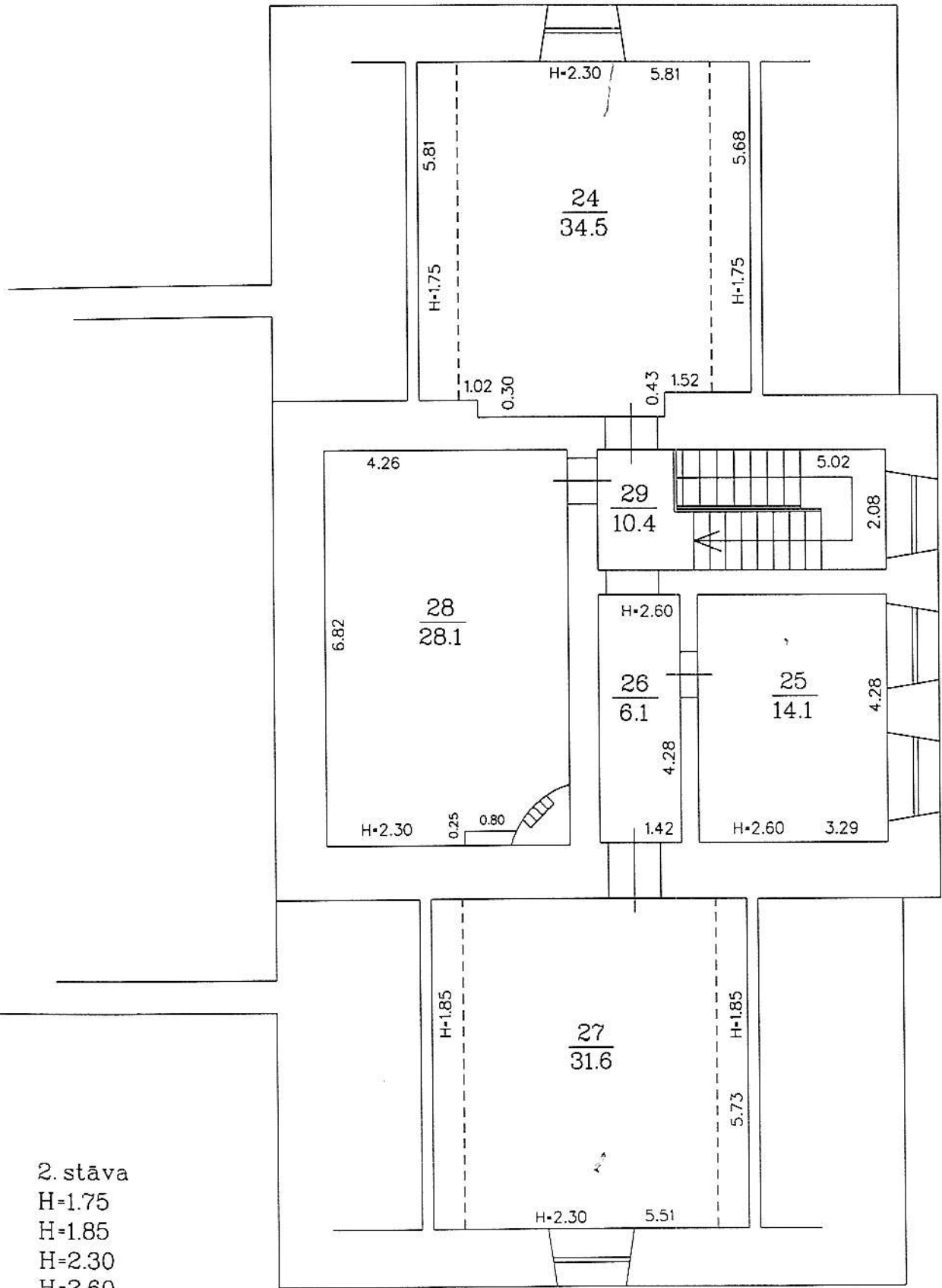

2. stāva  
 H=1.75  
 H=1.85  
 H=2.30  
 H=2.60

- 8 -

# Būves pagraba stāva plāns

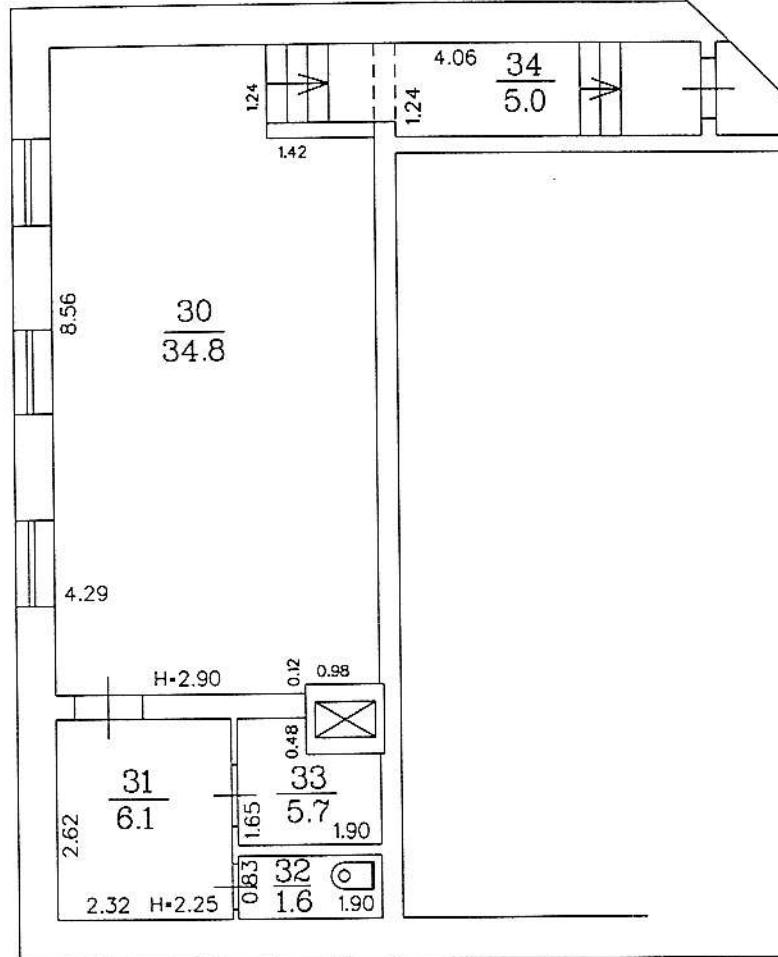

Pagraba stāva  
 H=2.25  
 H=2.90