



Zemesgrāmatu apliecība

Limbažu zemesgrāmatu nodaļa

Alojas pilsētas zemesgrāmatas nodaļums Nr. 1000 0051 2224

Kadastra numurs: 6607 002 0021

Rīgas iela 5, Aloja, Alojas nov.

I.daļa 1.iedaļa			
Ieraksta Nr.	Nekustams īpašums, servitūti un reālnastas	Kopīpašuma domājamā daļa	Platība, lielums
1.1.	Zemes gabals ar kadastra apzīmējumu 6607 003 0099.		0,5798 ha
1.2.	Stacijas ēka (kadastra apzīmējums 6607 002 0021 001).		
1.3.	Kūts (kadastra apzīmējums 6607 002 0021 003).		
1.4.	Darbnīca (kadastra apzīmējums 6607 002 0021 006).		
1.5.	Noliktava (kadastra apzīmējums 6607 002 0021 007).		
II daļa 1. iedaļa			
Ieraksta Nr.	Īpašnieks, personas/nodokļu maksātāja kods, tiesību pamats	Domājamā daļa	Summa, par kādu iegūts īpašums(Ls)
1.1.	Īpašnieks: Alojas novada pašvaldība, nodokļu maksātāja kods 90000060032.	1	
1.2.	Pamats: 2012.gada 22. oktobra uzziņa par pašvaldībai piekrītošo un/vai piederošo zemes gabalu Nr.3-6/855, 2012.gada 22. oktobra izziņa par ēku/būvju piederību Nr.3-6/854.		
III.daļa 1. iedaļa			
Ieraksta Nr.	Lietu tiesības, kas apgrūrina nekustamu īpašumu		Platība, lielums
1.1.	Atzīme - Ziemeļvidzemes biosfēras rezervāta neitrālās zonas teritorija. Pamats: 2012.gada 22. oktobra uzziņa par pašvaldībai piekrītošo un/vai piederošo zemes gabalu Nr.3-6/855.		0,5798 ha

Žurnāla Nr. 300003326642, datums 31.10.2012

Lēmuma datums: 09.11.2012

Kancelejas nodeva Ls 25,00 samaksāta

Tiesnesis

Zemesgrāmatu apliecība satur tiesnesa lēmumu un informāciju par īpašuma sastāvu.



Sandra Vītola

LATVIJAS REPUBLIKA

ZEMES ROBEŽU PLĀNS

Zemes vienības kadastra apzīmējums: 6607 003 0099

Adrese: Rīgas iela 5, Aloja, Alojās novads

Plāns izgatavots pamatojoties uz Alojās novada domes 2010.gada 25.novembra lēmumu Nr.269 (protokols Nr.10 19#) "Par zemes piederību un piekritību pašvaldībai" un Alojās novada domes 2012.gada 29.augusta lēmumu Nr.326 (protokols Nr.14 23#) "Par zemes gabala Rīgas iela 5, Aloja, platības precizēšanu"

Robežas uzmērītas: 2012.gada 26.jūlijā

Plāna mērogs 1: 1000

Zemes vienības platība: 0.5798 ha

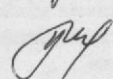

SIA "Kroks R" direktors		Igors Rudzītis	06.09.2012.
Ierosinātais ir informēts par kadastrālās uzmērīšanas laikā veiktajām darbībām, to rezultātiem.		Astra Minalto	06.09.2012.

Zemes vienības izvietojuma shēma

ZEMES VIENĪBA UZMĒRĪTA
LKS92 TM
Mēroga koeficients 0.999634

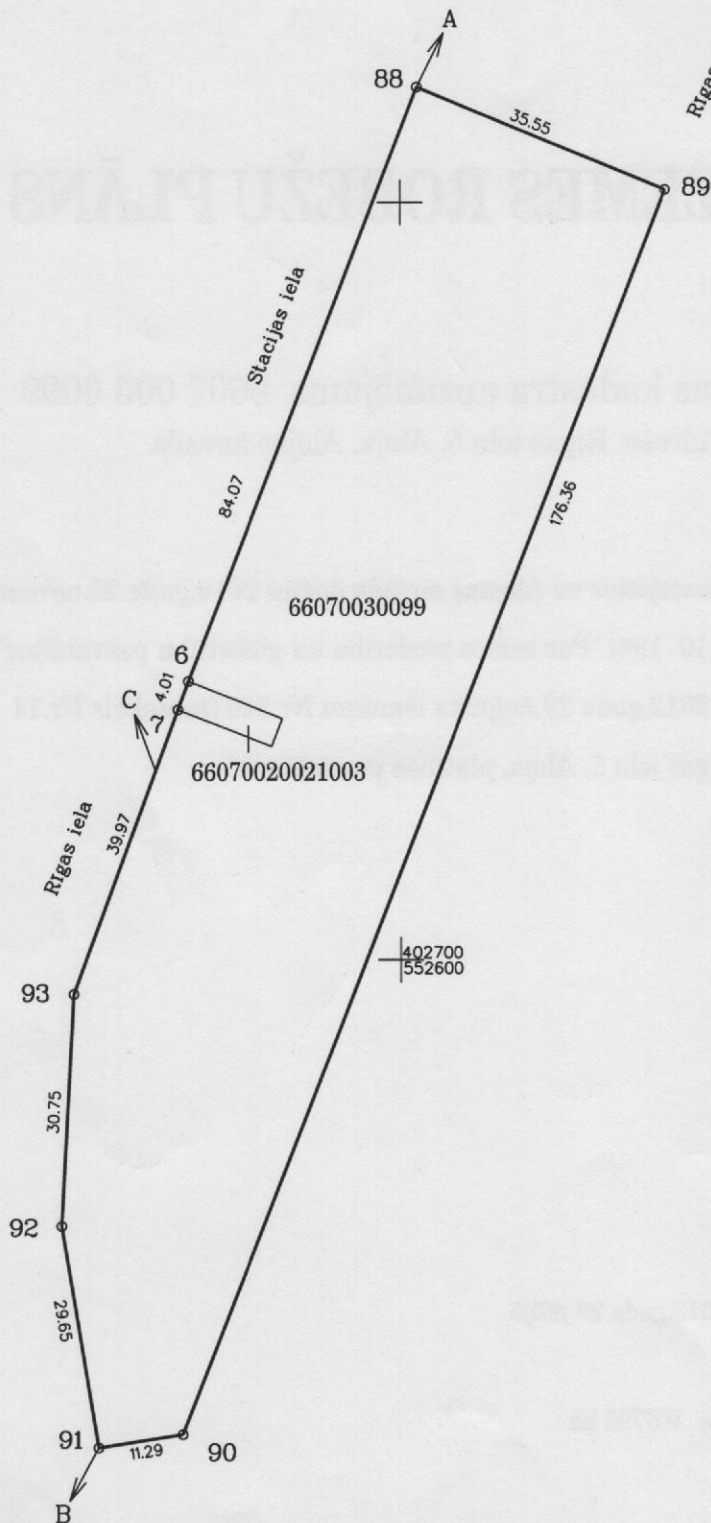
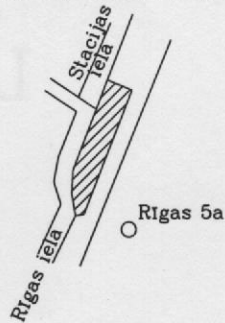

Plāna mērogs 1:1000
Zemes vienības platība 0.5798 ha

Robežojošo zemes vienību saraksts:

- no A līdz B z.v.kad.apz. : 66070020021
- no B līdz C z.v.kad.apz. : 66070030085 - Rīgas iela
- no C līdz A z.v.kad.apz. : 66070030088 - Stacijas iela

Mērnīeks Igors Rudzītis (sert.Nr.AB000000069, derīgs no 13.01.2011. līdz 12.01.2016.) apliecina, ka plāns izgatavots atbilstoši Ministru kabineta 2011.gada 27.decembra noteikumiem Nr.1019 "Zemes kadastrālās uzņēmēšanas noteikumi"

Igors Rudzītis

26.07.2012.

LATVIJAS REPUBLIKA

APGRŪTINĀJUMU PLĀNS

Zemes vienības kadastra apzīmējums: 6607 003 0099

Adrese: Rīgas iela 5, Aloja, Alojas novads

Apgrūtinājumu saraksts:

1.	130303-Ziemeļvidzemes biosfēras rezervāta neitrālās zonas teritorija - 0.5798ha
----	---

Apgrūtinājumu plāns sagatavots: 2012.gada 26.jūlijā

Plāna mērogs 1: 1000

Zemes vienības platība: 0.5798 ha



Saskaņoja: Alojas novada pilnvarotais pārstāvis	paraksts	Astra Minalto	06.09.2012.
SIA "Kroks R" direktors		Igors Rudzītis	06.09.2012.
Ierosinātājs ir informēts par kadastrālās uzmērīšanas laikā veiktajām darbībām, to rezultātiem.		Astra Minalto	06.09.2012.

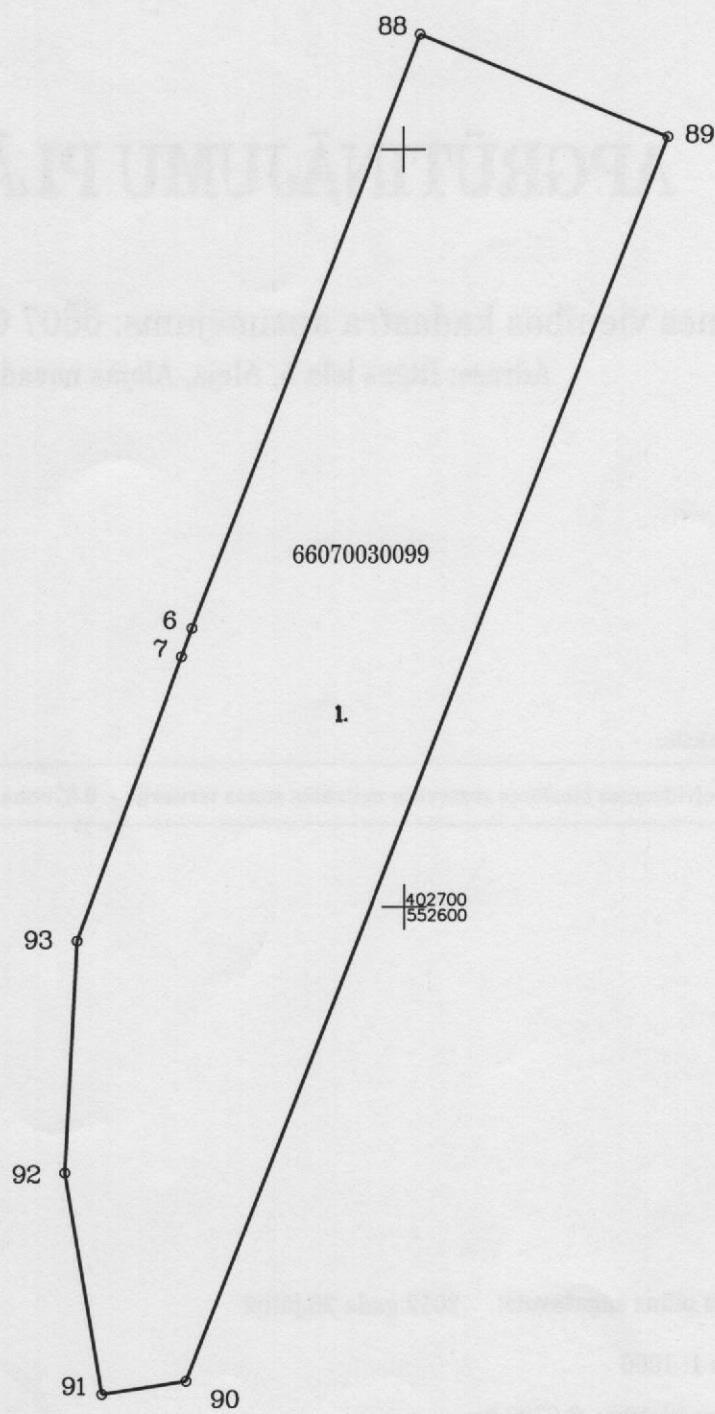

Plāna mērogs 1:1000

Mērnies Ivars Rudzītis (sert.Nr.AB000000069, derīgs no 13.01.2011. līdz 12.01.2016.) apliecina, ka plāns izgatavots atbilstoši Ministru kabineta 2011.gada 27.decembra noteikumiem Nr.1019 "Zemes kadastrālās uzmerīšanas noteikumi"

Ivars Rudzītis

26.07.2012.

Ēkas kadastrālās uzmērīšanas lieta

VALSTS ZEMES DIENESTS

1. Kadastra objekta identifikators: 66070020021001
 1.1. Būves kadastra apzīmējums: 66070020021001
 1.2. Nekustamā īpašuma kadastra numurs: 66070020021
 10. Būves pamatdati
 10.1. Būves kadastra apzīmējums: 66070020021001
 10.1.1. Adrese: Rīgas iela 5
 10.1.2. Nosaukums: Stacijas ēka
 10.1.3. Galvenais lietošanas veids: J122 - Triju vai vairāku dzīvokļu mājas
 10.1.4. Kopējā platība (m²): 277
 10.1.5. Apbūves laukums (m²): 213.4
 10.1.6. Virszemes stāvu skaits: 2
 10.1.7. Pazemes stāvu skaits: 0
 10.1.8. Ārsienu materiāls un kods: 2907 - Māla ķieģeļi
 10.1.9. Būves telpu grupu skaits: 6
 10.1.10. Pirmreizējais ekspluatācijā pieņemšanas gads: Nav
 10.1.11. Fiziskais stāvoklis (%): 37
 10.1.12. Kadastrālās uzmērīšanas datums: 13.09.2012

ĒKAS KADASTRĀLĀS UZMĒRĪŠANAS LIETA

Būves kadastra apzīmējums: 66070020021001
 Nosaukums: Stacijas ēka
 Adrese: Alojās nov., Alojā, Rīgas iela 5
 Kadastrālās uzmērīšanas datums: 13.09.2012

11. Būves tips

11.1. Būves kadastra apzīmējums: 66070020021001

Tipa kods	Tipa nosaukums
J1220102	Ēka dzīvokļu 1-2 stāvu mājas

12. Būves konstruktīvie elementi

12.1. Būves ar kadastra apzīmējumu 66070020021001 konstruktīvie elementi:

Nosaukums	Materiāls
Pamati	Akmens un dzelzsbetons
Ārsienu un iekšu sienas	Māla ķieģeļi
Paršaugi	Koka ūdeņvadi, koka stabi
Īpaši (metāla konstrukcijas)	Koka stabi
Pasākumi (betons)	Stāva konstrukcijas ar armēto betonu pildījumu

13. Būves apjoma rādītāji

13.1. Būves ar kadastra apzīmējumu 66070020021001 apjoma rādītāji:

Apjoma rādītāja veids	Apjoma rādītāja nosaukums	Apjoms un mērvienība	Tipa/elementa kods	Tipa/elementa nosaukums
Apbūves laukums	Nav	213.4 apbūves laukuma kv. m	Nav	Nav
		277 kv. m	Nav	Nav
		Nav	Nav	Nav

Reģionālās nodaļas vadītājs (pilnvarotā persona):

Valsts zemes dienesta
 Vidzemes reģionālās nodaļas
 Cēsu biroja galvenā

klientu apkalpošanas konsultante
 (vārds, uzvārds)
A. Rozīte

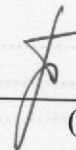

(paraksts)

Datums: 2012. gada 8. oktobris

Ēkas kadastrālās uzmērīšanas lieta

1. Kadastra objekta identifikators

1.1. Būves kadastra apzīmējums:.....66070020021001
 1.2. Nekustamā īpašuma kadastra numurs:.....66070020021

10. Būves pamatdati

10.1. Būves kadastra apzīmējums:.....66070020021001
 10.1.1. Adrese:.....Alojas nov., Aloja, Rīgas iela 5
 10.1.2. Nosaukums:.....Stacijas ēka
 10.1.3. Galvenais lietošanas veids:.....1122 - Triju vai vairāku dzīvokļu mājas
 10.1.4. Kopējā platība (m²):.....277
 10.1.5. Apbūves laukums (m²):.....213.4
 10.1.6. Virszemes stāvu skaits:.....2
 10.1.7. Pazemes stāvu skaits:.....0
 10.1.8. Ārsienas materiāls un kods:.....2907 - Māla ķieģeļi
 10.1.9. Būves telpu grupu skaits:.....6
 10.1.10. Pirmreizējais ekspluatācijā pieņemšanas gads:.....Nav
 10.1.11. Fiziskais stāvoklis (%):.....37
 10.1.12. Kadastrālās uzmērīšanas datums:.....13.09.2012
 10.1.13. Būve ir pirmsreģistrēta:.....Nē
 10.1.14. Veicot kadastrālo uzmērīšanu būve apvidū nav konstatēta:.....Nē
 10.1.15. Būve atrodas vai daļēji atrodas uz zemes vienības ar kadastra apzīmējumu:.....
 66070030099

11. Būves tips

11.1. Būves kadastra apzīmējums:.....66070020021001

Tipa kods	Tipa nosaukums
11220102	Daudzdzīvokļu 1-2 stāvu mājas

12. Būves konstruktīvie elementi

12.1. Būves ar kadastra apzīmējumu 66070020021001 konstruktīvie elementi:

Nosaukums	Materials
Pamati	Monolītais dzelzsbetons
Ārsienas un karkasi	Māla ķieģeļi
Pārsegumi	Koka dēļi, Koka sijas
Jumts (nesošā konstrukcija)	Koka spāres
Jumts (segums)	Skārda loksnes ar antikorozijas pārklājumu

13. Būves apjoma rādītāji

13.1. Būves ar kadastra apzīmējumu 66070020021001 apjoma rādītāji:

Apjoma rādītāja veids	Apjoma rādītāja nosaukums	Apjoms un mērvienība	Tipa/ elementa kods	Tipa/ elementa nosaukums
Apbūves laukums	Nav	213.4 apbūves laukuma kv.m.	Nav	Nav
Kopējā platība	Nav	277 kv.m.	Nav	Nav
Būvtilpums	Nav	1308 kub.m.	Nav	Nav

14. Kopējās platības sadalījums pa platību veidiem

14.1. Būve ar kadastra apzīmējumu.....66070020021001
 14.1.1. Kopējā platība (m²).....277
 14.1.1.1. Lietderīgā platība (m²).....258.5
 14.1.1.1.1. Dzīvokļu kopējā platība (m²).....146
 14.1.1.1.1.1. Dzīvokļu platība (m²).....146
 14.1.1.1.1.1.1. Dzīvojamā platība (m²).....93.3
 14.1.1.1.1.1.2. Dzīvokļu palīgtelpu platība (m²).....52.7
 14.1.1.1.1.2. Dzīvokļu ārtelpu platība (m²).....0
 14.1.1.1.2. Nedzīvojamo telpu platība (m²).....112.5

Izdrukas ID: 390001537639	Izdrukas datums: 04.10.2012	2 no 5
---------------------------	-----------------------------	--------

Skaidrojumi:

Nav – Kadastra informācijas sistēmā dati nav reģistrēti; Neregistrē – atbilstoši normatīvajiem aktiem dati netiek reģistrēti

14.1.1.1.2.1. Nedzīvojamo iekštelpu platība (m ²).....	112.5
14.1.1.1.2.2. Nedzīvojamo ārtelpu platība (m ²).....	0
14.1.1.2. Koplietošanas palīgtelpu platība (m ²).....	18.5
14.1.1.2.1. Koplietošanas iekštelpu platība (m ²).....	18.5
14.1.1.2.2. Koplietošanas ārtelpu platība (m ²).....	0
16. Telpu grupas pamatdati	
16.1. Telpu grupas kadastra apzīmējums:.....	66070020021001001
16.1.1. Adrese:.....	Nav
16.1.2. Nosaukums:.....	Stacija
16.1.3. Lietošanas veida kods un apraksts:.....	1241 - Sakaru, stacijas, termināļa telpu grupa
16.1.4. Būves stāvs (stāvi), kurā atrodas telpu grupa:.....	1
16.1.5. Telpu skaits telpu grupā:.....	4
16.1.6. Kopējā platība (m ²):.....	81.8
16.1.7. Kadastrālās uzmērīšanas datums:.....	13.09.2012
16.1.8. Telpu grupa ietilpst dzīvokļa īpašumā ar kadastra numuru:.....	Nav
16.1.9. Telpu grupa ietilpst būvē ar kadastra apzīmējumu:.....	66070020021001
16.1.10. Būve atrodas vai daļēji atrodas uz zemes vienības ar kadastra apzīmējumu:.....	66070030099
16.2. Telpu grupas kadastra apzīmējums:.....	66070020021001002
16.2.1. Adrese:.....	Nav
16.2.2. Nosaukums:.....	Stacijas palīgtelpas
16.2.3. Lietošanas veida kods un apraksts:.....	1241 - Sakaru, stacijas, termināļa telpu grupa
16.2.4. Būves stāvs (stāvi), kurā atrodas telpu grupa:.....	1
16.2.5. Telpu skaits telpu grupā:.....	2
16.2.6. Kopējā platība (m ²):.....	30.7
16.2.7. Kadastrālās uzmērīšanas datums:.....	13.09.2012
16.2.8. Telpu grupa ietilpst dzīvokļa īpašumā ar kadastra numuru:.....	Nav
16.2.9. Telpu grupa ietilpst būvē ar kadastra apzīmējumu:.....	66070020021001
16.2.10. Būve atrodas vai daļēji atrodas uz zemes vienības ar kadastra apzīmējumu:.....	66070030099
16.3. Telpu grupas kadastra apzīmējums:.....	66070020021001003
16.3.1. Adrese:.....	Nav
16.3.2. Nosaukums:.....	Dzīvoklis
16.3.3. Lietošanas veida kods un apraksts:.....	1122 - Triju vai vairāku dzīvokļu mājas dzīvojamo telpu grupa
16.3.4. Būves stāvs (stāvi), kurā atrodas telpu grupa:.....	1
16.3.5. Telpu skaits telpu grupā:.....	7
16.3.6. Kopējā platība (m ²):.....	34.3
16.3.7. Kadastrālās uzmērīšanas datums:.....	13.09.2012
16.3.8. Telpu grupa ietilpst dzīvokļa īpašumā ar kadastra numuru:.....	Nav
16.3.9. Telpu grupa ietilpst būvē ar kadastra apzīmējumu:.....	66070020021001
16.3.10. Būve atrodas vai daļēji atrodas uz zemes vienības ar kadastra apzīmējumu:.....	66070030099
16.4. Telpu grupas kadastra apzīmējums:.....	66070020021001004
16.4.1. Adrese:.....	Nav
16.4.2. Nosaukums:.....	Dzīvoklis
16.4.3. Lietošanas veida kods un apraksts:.....	1122 - Triju vai vairāku dzīvokļu mājas dzīvojamo telpu grupa
16.4.4. Būves stāvs (stāvi), kurā atrodas telpu grupa:.....	2
16.4.5. Telpu skaits telpu grupā:.....	7
16.4.6. Kopējā platība (m ²):.....	46
16.4.7. Kadastrālās uzmērīšanas datums:.....	13.09.2012

- 16.4.8. Telpu grupa ietilpst dzīvokļa īpašumā ar kadastra numuru:.....Nav
 16.4.9. Telpu grupa ietilpst būvē ar kadastra apzīmējumu:.....66070020021001
 16.4.10. Būve atrodas vai daļēji atrodas uz zemes vienības ar kadastra apzīmējumu:.....
 66070030099
- 16.5. Telpu grupas kadastra apzīmējums:.....66070020021001005
 16.5.1. Adrese:.....Nav
 16.5.2. Nosaukums:.....Dzīvoklis
 16.5.3. Lietošanas veida kods un apraksts:.....1122 - Triju vai vairāku dzīvokļu mājas dzīvojamo telpu grupa
 16.5.4. Būves stāvs (stāvi), kurā atrodas telpu grupa:.....2
 16.5.5. Telpu skaits telpu grupā:.....7
 16.5.6. Kopējā platība (m²):.....65.7
 16.5.7. Kadastrālās uzmērīšanas datums:.....13.09.2012
 16.5.8. Telpu grupa ietilpst dzīvokļa īpašumā ar kadastra numuru:.....Nav
 16.5.9. Telpu grupa ietilpst būvē ar kadastra apzīmējumu:.....66070020021001
 16.5.10. Būve atrodas vai daļēji atrodas uz zemes vienības ar kadastra apzīmējumu:.....
 66070030099
- 16.6. Telpu grupas kadastra apzīmējums:.....66070020021001901
 16.6.1. Adrese:.....Nav
 16.6.2. Nosaukums:.....Koplietošanas telpas
 16.6.3. Lietošanas veida kods un apraksts:.....1200 - Koplietošanas telpu grupa
 16.6.4. Būves stāvs (stāvi), kurā atrodas telpu grupa:.....1, 2
 16.6.5. Telpu skaits telpu grupā:.....3
 16.6.6. Kopējā platība (m²):.....18.5
 16.6.7. Kadastrālās uzmērīšanas datums:.....13.09.2012
 16.6.8. Telpu grupa ietilpst dzīvokļa īpašumā ar kadastra numuru:.....Nav
 16.6.9. Telpu grupa ietilpst būvē ar kadastra apzīmējumu:.....66070020021001
 16.6.10. Būve atrodas vai daļēji atrodas uz zemes vienības ar kadastra apzīmējumu:.....
 66070030099

17. Telpu grupas kopējās platības sadalījums pa telpu veidiem un telpu raksturojošie rādītāji

17.1. Telpu grupas kadastra apzīmējums:.....66070020021001001

Numurs	Nosaukums	Veids	Stāvs	Augstums (m)	Mazākais augstums (m)	Lielākais augstums (m)	Platība (m ²)
1	Aparātu zāle	4 - Nedzīvojamā iekštelpa	1	3	3	3	29.5
2	Dežuranta telpa	4 - Nedzīvojamā iekštelpa	1	3	3	3	17.5
3	Vējtveris	4 - Nedzīvojamā iekštelpa	1	3	3	3	8.2
4	Uzgaidāmā telpa	4 - Nedzīvojamā iekštelpa	1	3	3	3	26.6

17.2. Telpu grupas kadastra apzīmējums:.....66070020021001002

Numurs	Nosaukums	Veids	Stāvs	Augstums (m)	Mazākais augstums (m)	Lielākais augstums (m)	Platība (m ²)
1	Gaitenis	4 - Nedzīvojamā iekštelpa	1	3	3	3	4.1
2	Noliktava	4 - Nedzīvojamā iekštelpa	1	3	3	3	26.6

17.3. Telpu grupas kadastra apzīmējums:.....66070020021001003

Numurs	Nosaukums	Veids	Stāvs	Augstums (m)	Mazākais augstums (m)	Lielākais augstums (m)	Platība (m ²)
1	Dzīvojamā	1 - Dzīvojamā telpa	1	3	3	3	15.1
2	Gaitenis	2 - Dzīvokļa palīgtelpa	1	3	3	3	6.6
3	Pieliekamais	2 - Dzīvokļa palīgtelpa	1	3	3	3	0.6
4	Pieliekamais	2 - Dzīvokļa palīgtelpa	1	3	3	3	0.7
5	Virtuve	2 - Dzīvokļa palīgtelpa	1	3	3	3	8.9

Numurs	Nosaukums	Veids	Stāvs	Augstums (m)	Mazākais augstums (m)	Lielākais augstums (m)	Platība (m ²)
6	Tualete	2 - Dzīvokļa palīgtelpa	1	3	3	3	1.3
7	Priekštelpa	2 - Dzīvokļa palīgtelpa	1	3	3	3	1.1

17.4. Telpu grupas kadastra apzīmējums:.....66070020021001004

Numurs	Nosaukums	Veids	Stāvs	Augstums (m)	Mazākais augstums (m)	Lielākais augstums (m)	Platība (m ²)
1	Dzīvojamā	1 - Dzīvojamā telpa	2	3	3	3	16
2	Dzīvojamā	1 - Dzīvojamā telpa	2	3	3	3	10.6
3	Virtuve	2 - Dzīvokļa palīgtelpa	2	3	3	3	10.5
4	Pieliekamais	2 - Dzīvokļa palīgtelpa	2	3	3	3	0.8
5	Tualete	2 - Dzīvokļa palīgtelpa	2	3	3	3	1.4
6	Priekštelpa	2 - Dzīvokļa palīgtelpa	2	3	3	3	1
7	Gaitenis	2 - Dzīvokļa palīgtelpa	2	3	3	3	5.7

17.5. Telpu grupas kadastra apzīmējums:.....66070020021001005

Numurs	Nosaukums	Veids	Stāvs	Augstums (m)	Mazākais augstums (m)	Lielākais augstums (m)	Platība (m ²)
1	Dzīvojamā	1 - Dzīvojamā telpa	2	3	3	3	26.5
2	Dzīvojamā	1 - Dzīvojamā telpa	2	3	3	3	17.3
3	Gaitenis	2 - Dzīvokļa palīgtelpa	2	3	3	3	6.6
4	Dzīvojamā	1 - Dzīvojamā telpa	2	3	3	3	7.8
5	Virtuve	2 - Dzīvokļa palīgtelpa	2	3	3	3	4.9
6	Priekštelpa	2 - Dzīvokļa palīgtelpa	2	3	3	3	1
7	Tualete	2 - Dzīvokļa palīgtelpa	2	3	3	3	1.6

17.6. Telpu grupas kadastra apzīmējums:.....66070020021001901

Numurs	Nosaukums	Veids	Stāvs	Augstums (m)	Mazākais augstums (m)	Lielākais augstums (m)	Platība (m ²)
1	Vējtveris	6 - Koplietošanas iekštelpa	1	3	3	3	2.4
2	Kāpņu telpa	6 - Koplietošanas iekštelpa	1	3	3	3	11.5
3	Kāpņu telpa	6 - Koplietošanas iekštelpa	2	3	3	3	4.6

18. Labiekārtojumi

18.1. Būves ar kadastra apzīmējumu.....66070020021001 labiekārtojumi

Reģistrētie labiekārtojumi	Noteikšanas veids (ja ir)	Apjoms (ja ir)
Apkure. Vietējā. Krāsns	Apvidū ir konstatēts	
Apkure. Vietējā. Plīts	Apvidū ir konstatēts	
Aukstā ūdens apgāde. Vietējā. Akas	Apvidū ir konstatēts	
Citi, iepriekš neklasificēti, labiekārtojumi. Pods / pisuārs / bidē	Apvidū ir konstatēts	
Elektroapgāde. Centralizētā	Apvidū ir konstatēts	
Kurināmais. Cietais	Apvidū ir konstatēts	

18.1.1. Labiekārtojumu datums:20.09.2012

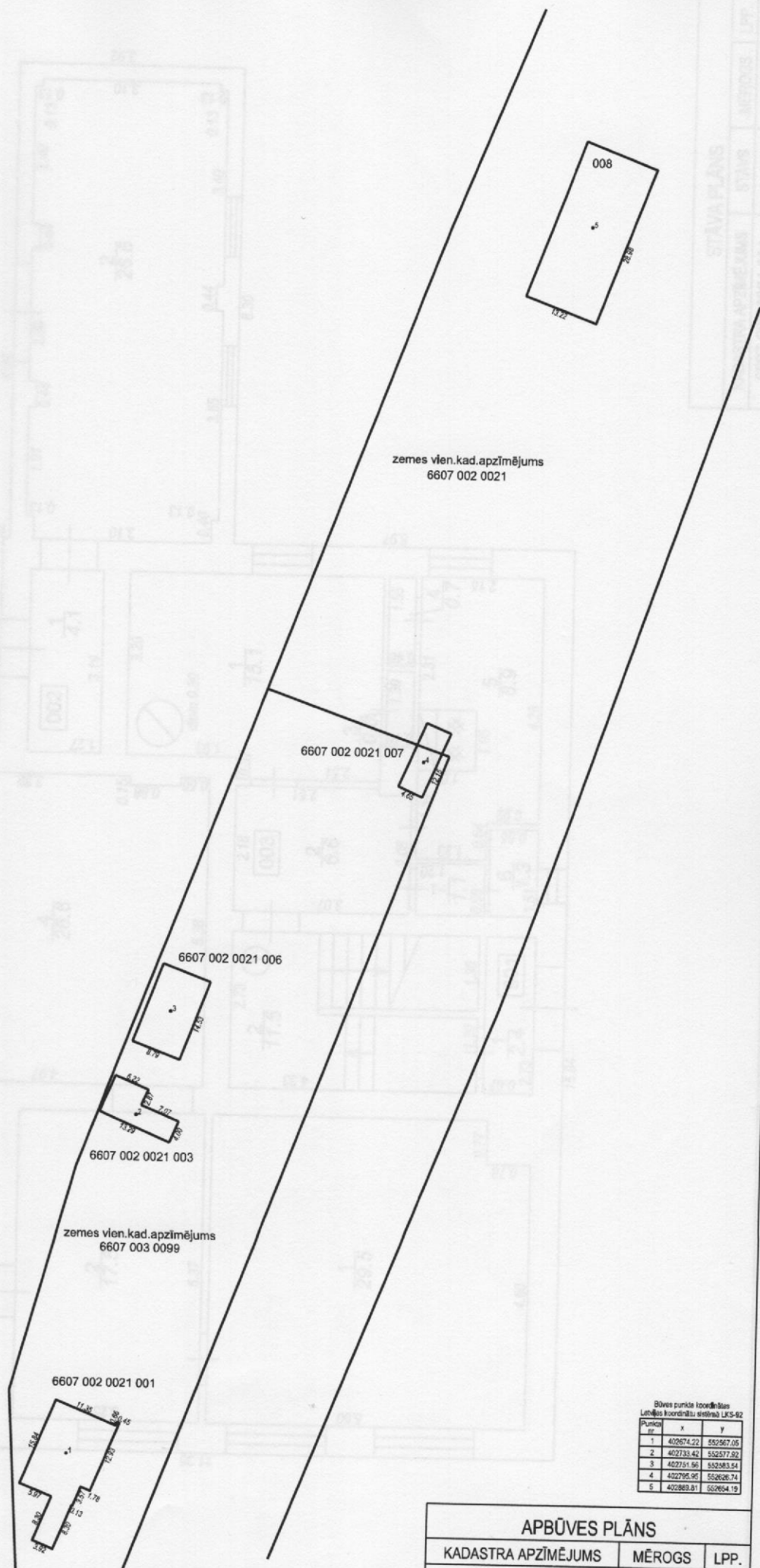

STAVA PLĀNS	APBŪVĒJUMS	STAVS	APBŪVĒS LPP.	LPP.
6607 002 0021 001	1	1	100	7

zemes vien.kad.apzīmējums
6607 002 0021

6607 002 0021 007

6607 002 0021 006

6607 002 0021 003

zemes vien.kad.apzīmējums
6607 003 0099

6607 002 0021 001

Būvniecības koordinātas
Lietojas koordinātu sistēma LKS-92

Punkta Nr.	X	Y
1	402674.22	552667.05
2	402730.42	552577.92
3	402751.96	552683.54
4	402795.95	552626.74
5	402869.81	552654.19

APBŪVES PLĀNS		
KADASTRA APZĪMĒJUMS	MĒROGS	LPP.
6607 002 0021	1 : 1000	6

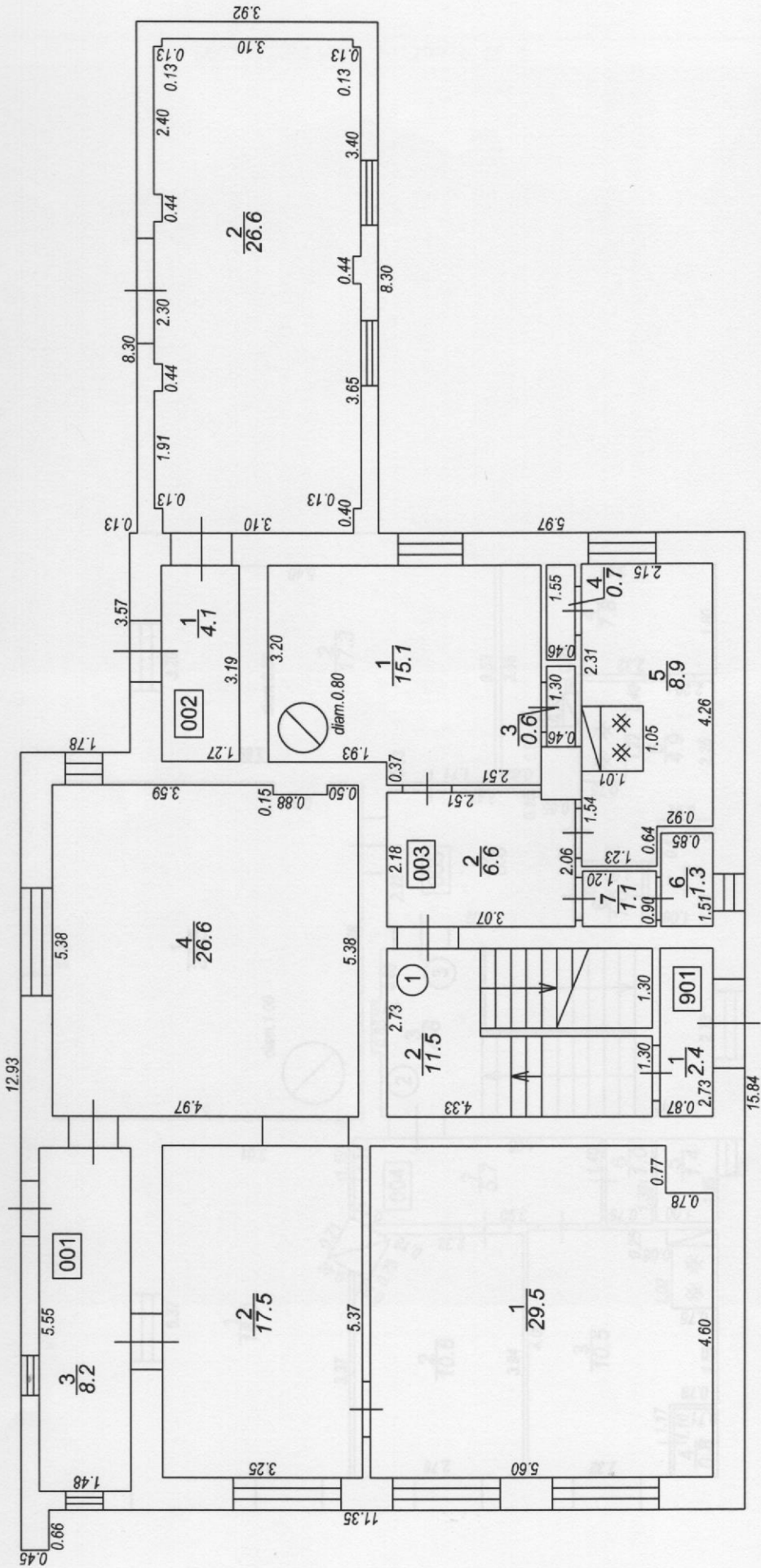

STĀVA PLĀNS			
KADASTRA APZĪMĒJUMS	STĀVS	MĒROGS	LPP.
6607 002 0021 001	1	1 : 100	7

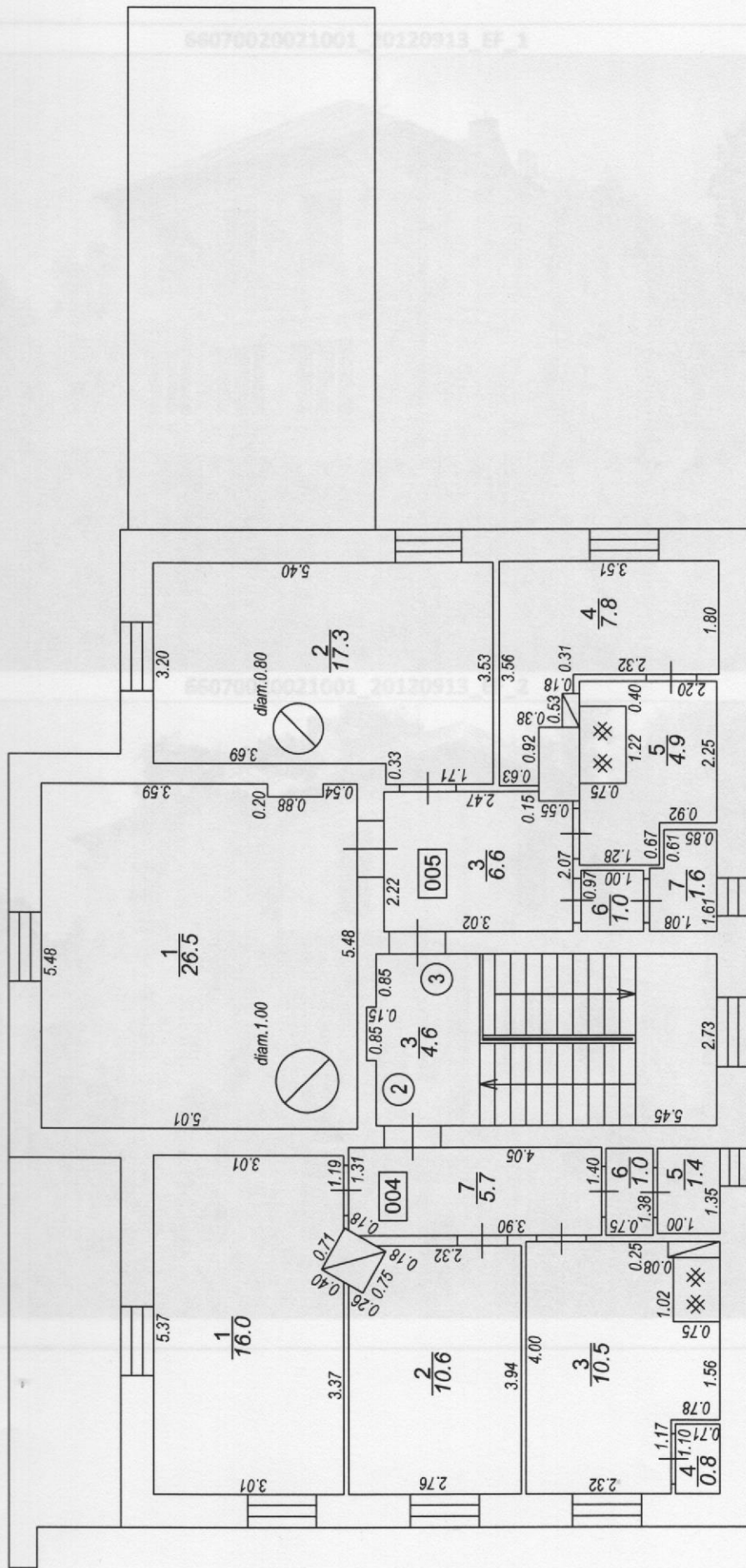

STĀVA PLĀNS

KADASTRA APZĪMĒJUMS	STĀVS	MĒROGS	LPP.
6607 002 0021 001	2	1 : 100	8

66070020021001_20120913_EF_1



66070020021001_20120913_EF_2



66070020021001_20120913_EF_3



66070020021001_20120913_EF_4



10

uzvārds) (paraksts)
A. Ročis

(paraksts)

100. gada 8. oktobrī